

Ancienne chapelle méthodiste

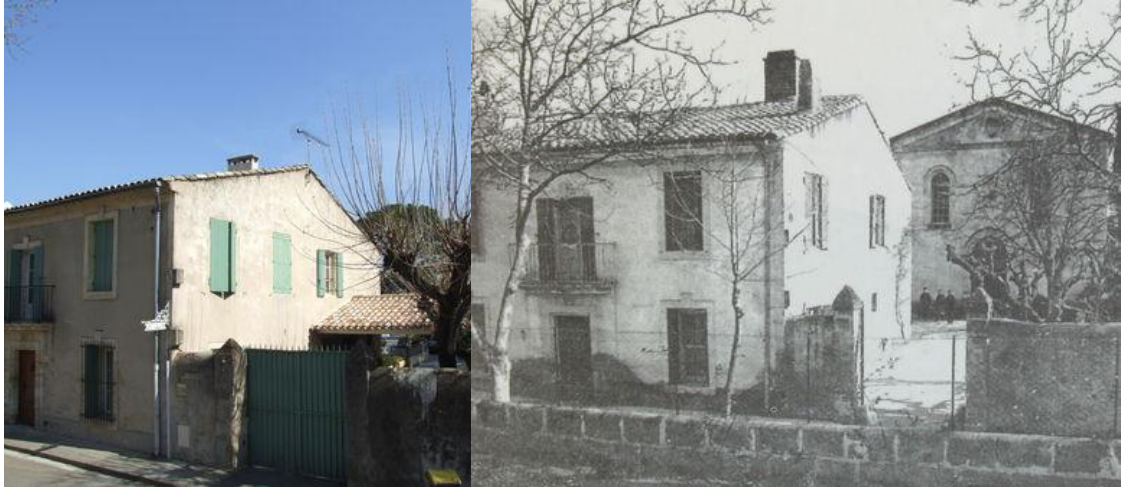

Adresse : 13 avenue de la fontaine

Référence cadastrales : B 1356

Type : *Petit patrimoine*

Source : L. Vannson 2008

Répertoire Pays : oui

Classeur PDS2 : Non

Descriptif :

Au fond du parc, années de construction 1869-1870 et année de démolition 1968. D'une architecture proche de celle du temple, elle était le témoin d'une quatrième branche de religion développée à Congénies à partir des années 1830 sous l'impulsion du prédicant anglais Charles Cook. Sa façade comportait une bible sculptée, aujourd'hui incorporée dans un mur du jardin.

Ancien presbytère Méthodiste, belle façade d'époque Restauration datée de 1818 avec balcon en fer forgé riveté. (Le jardin a abrité l'ancienne chapelle méthodiste construite entre 1869 et 1870 - thème du protestantisme). La maison fût également la « clinique » du Dr Lydia Le Forestier de 1920 à 1960 environ.